

# GHIDUL STUDENTULUI



Universitatea Tehnică  
de Construcții București

**2020 - 2021**



# După admitere

După finalizarea concursului de admitere tot ceea ce trebuie să faci pentru a deveni student este să te înmatriculezi. Pentru a te înmatricula trebuie să te prezinți la secretariatul facultății unde ai fost admis semnezi contractul de studii, plătești taxa de înmatriculare și să aduci 2 poze de buletin pentru a putea să îți facem carnetul de student și legitimație de transport.

1



Completezi și semnezi fișa de înmatriculare și contractul de școlarizare

2

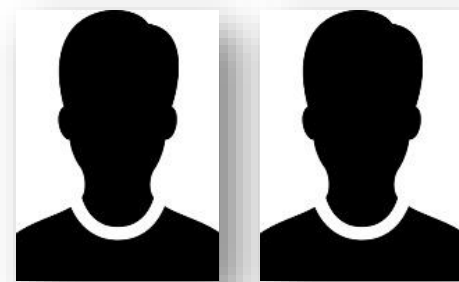

aduci 2 poze tip buletin 3x4cm

3



plătești taxa de înmatriculare

4

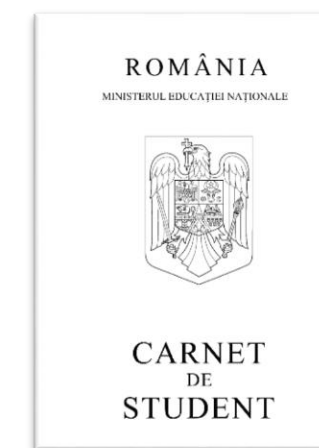

primești carnetul de studenți și legitimația de transport



utcb.ro

# Carnetul de student și legitimația de transport

Cele două documente sunt emise de universitatea pentru fiecare student și certifică faptul că studentul este înmatriculat la una din facultățile noastre, ajutând atât la identificare cât și în alte probleme

## Carnetul de student

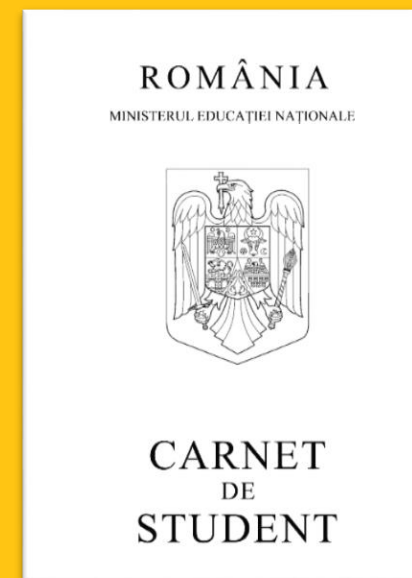

- act academic de identitate
- dovadă a calității de student
- cadrele didactice înscriu toate notele obținute la probele de evaluare
- studentul este obligat să prezinte cadrului didactic examinator, la fiecare examen /verificare, carnetul de student și buletinul/carta de identitate.
- documentele se vizează, de către secretariat, la începutul fiecărui an universitar, după înscrierea în an
- în documentele studentului nu sunt admise corecturi sau introduceri de date nereale, această faptă constituind infracțiunea de fals material în înscrisuri oficiale și sancționându-se potrivit dispozițiilor Codului Penal

## Legitimația de transport

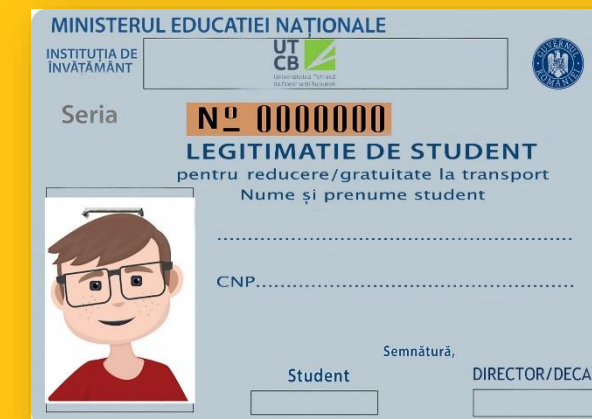

- se eliberează după înscrierea în facultate, numai studenților cu vârsta până în 26 de ani
- documentul se vizează de către secretariat la începutul fiecărui an universitar

- în cazul pierderii documentelor personale (carnetul de student și legitimația de transport), se eliberează duplicate, la cerere a studentului, după anunțarea în presă a pierderii acestora și după prezentarea dovezii de publicare
- în caz de retragere, transfer sau exmatriculare, studentul este obligat să restituie carnetul de student și legitimația de transport. Acestea vor fi anulate și se vor păstra în dosarul studentului. Pe perioada întreruperii studiilor, studentul predă secretariatului carnetul de student și legitimația de transport.

# Planul de învățământ

**Planul de învățământ** este totalitatea materiilor pe care le studiezi și trebuie să le promovezi pe durata studiilor.

Semestrul 3		Cod disciplină		Aplicații				SI	TO	CR	Condiționări	Forma de examinare
Nr. crt	Denumirea disciplinei	Senat UTCB	ARACIS	C	S	L	P					
<b>DISCIPLINE OBLIGATORII (OB)</b>												
1	Mecanică II	3.OB01.PTG	DDI	2	3	-	-	2	7	5		E
2	Rezistența materialelor I	3.OB02.PTG	DDI	3	1	1	-	2	7	5		E
3	Fizică II	3.OB03.DPF	DF	2	1	1	-	2	6	4		E
4	Hidraulică	3.OB04.PTG	DDI	2	-	2	-	2	6	4		E
5	Elemente de arhitectură	3.OB05.PIG		2	-	-	-	1	3	2		C
6	Științe socio-umane III	3.OB06.ELS	DC	1	-	-	-	1	3	2		C
7	Infografică	3.OB07.DPF		1	-	2	-	1	4	2		C
8	Economie și legislație în construcții	3.OB08.PET		1	-	1	-	1	4	4		E
9	Limbă străină III /lb.română	3.OB09.ELS		-	1	-	-	1	3	2		C
10	Educație fizică și sport II	3.OB10.ELS	DC	-	2	-	-	-	-	-		-
<b>TOTAL</b>				<b>29</b>	<b>14</b>	<b>8</b>	<b>7</b>	<b>-</b>	<b>13</b>	<b>43</b>	<b>30</b>	<b>5E + 4C</b>
<b>DISCIPLINE FACULTATIVE (FC)</b>												
1	Pedagogie II *** - Teoria și metodologia instruirii - Teoria și metodologia evaluării	3.PP01.DPP	DC	2	1	-	1	1	5	5		E
2	Statistică matematică	3.FC01.DPF	DC	2	2	-	-	2	6	3		C
<b>TOTAL</b>				<b>8</b>	<b>4</b>	<b>3</b>	<b>-</b>	<b>1</b>	<b>3</b>	<b>11</b>	<b>8</b>	<b>1E+1C</b>

## Tipul disciplinei:

- DDI – disciplină din domeniul ingineriei
- DF – disciplină fundamentală
- DC – disciplină complementară

## Obligativitatea disciplinelor:

- Discipline obligatorii (OB) – trebuie urmate și promovate
- Discipline facultative (FC) – pot fi urmate sau nu în funcție de dorința studentului
- Discipline opționale (OP) – dintr-un grup de discipline trebuie aleasă una care trebuie urmată și promovată

Anul I – numai discipline OB sau FC

## Distribuția de ore pentru fiecare disciplină:

- C – Curs se desfășoară pe serii (75 – 100 de studenți) care pot cuprinde mai multe grupe (25 de studenți)
  - S – Seminar
  - L – Laborator
  - P – Proiect
  - SI – Studiu individual
- se desfășoară pe grupe sau subgrupe (jumătăți de grupă)

utcb.ro



Universitatea Tehnică  
de Construcții București

# Planul de învățământ

**Planul de învățământ** este totalitatea materiilor pe care le studiezi și trebuie să le promovezi pe durata studiilor.

Nr. crt	Denumirea disciplinei	Cod disciplină		C	Aplicații			SI	TO	CR	Condiționări	Forma de examinare
		Senat UTGB	ARACIS		S	L	P					
<b>DISCIPLINE OBLIGATORII (OB)</b>												
1	Mecanică II	3.OB01.PTG	DDI	2	3	-	-	2	7	5		E
2	Rezistența materialelor I	3.OB02.PTG	DDI	3	1	1	-	2	7	5		E
3	Fizică II	3.OB03.DPF	DF	2	1	1	-	2	6	4		E
4	Hidraulică	3.OB04.PTG	DDI	2	-	2	-	2	6	4		E
5	Elemente de arhitectură	3.OB05.PIG		2	-	-	-	1	3	2		C
6	Științe socio-umane III	3.OB06.ELS	DC	1	-	-	-	1	3	2		C
7	Infografică	3.OB07.DPF		1	-	2	-	1	4	2		C
8	Economie și legislație în construcții	3.OB08.PET		1	-	1	-	1	4	4		E
9	Limbă străină III /lb.română	3.OB09.ELS		-	1	-	-	1	3	2		C
10	Educație fizică și sport II	3.OB10.ELS	DC	-	2	-	-	-	-	-		-
<b>TOTAL</b>				<b>29</b>	<b>14</b>	<b>8</b>	<b>7</b>	<b>-</b>	<b>13</b>	<b>43</b>	<b>30</b>	<b>5E + 4C</b>
<b>DISCIPLINE FACULTATIVE (FC)</b>												
1	Pedagogie II *** - Teoria și metodologia instruirii - Teoria și metodologia evaluării	3.PP01.DPP	DC	2	1	-	1	1	5	5		E
2	Statistică matematică	3.FC01.DPF	DC	2	2	-	-	2	6	3		C
<b>TOTAL</b>				<b>8</b>	<b>4</b>	<b>3</b>	<b>-</b>	<b>1</b>	<b>3</b>	<b>11</b>	<b>8</b>	<b>1E+1C</b>

Fiecare disciplină are un număr de **credite** (între 2 și 6). Suma totală a creditelor tuturor disciplinelor dintr-un an universitar este 60. Studentul care promovează o disciplină acumulează toate creditele acelei discipline. Pentru promovarea în anul universitar următor este necesară acumularea a minim:

- 30 credite (anul I) din 60 posibile
- 90 credite (anul II) din 120 posibile
- 135 credite (anul III) din 180 posibile

**E - Examene** (examinare în sesiune) – verificare scrisă sau orală

**C - Colocvii** (pe parcursul semestrului) – verificare scrisă sau orală, verificare teme, verificare pe parcurs

**P - Proiecte** (pe parcursul semestrului) – verificare proiect, activitate pe parcurs, verificare orală

Examinarea se încheie cu o notă cuprinsă între 1-10.

Promovarea examenelor, colocviilor și proiectelor este condiționată de obținerea notei minime 5.



# Fișa disciplinei

Fișa disciplinei cuprinde conținutul materiei predate la o disciplină și a condițiilor de promovare a acesteia.

UT CB Universitatea Tehnică de Construcții București  
**Facultatea de Căi Ferate, Drumuri și Poduri**  
 Bc. Lacul Tei 122, Sect. 2, cod poștal 020996, București, România  
 tel: +40-71-942.12.88, fax: +40-71-243.36.18  
 secretariat@cfda.utcb.ro, www.cfda.utcb.ro

**FIȘA DISCIPLINEI**

Denumirea disciplinei	<b>PRACTICA</b>			
Anul de studiu	III	Semestrul	6	Tipul de evaluare finală (E, C, V, PR)
Regimul disciplinei (OB – obligatorie, OP – opțională, F – facultativă)	OB		Număr de credite	5
Total ore din planul de învățământ	Total ore studiu individual		Total ore pe semestru	
Categoria formativă a disciplinei	PF – fundamentală, PTG – tehnică generală, PIG – inginerescă generală, PET – economică și tehnologică generală, PS – de specialitate, ELS – educație pentru promovarea valorilor democrației, tehnici de comunicare și limbi străine;	PS		
Titularul(a) disciplinei*				

Facultatea	<b>CAI FERATE, DRUMURI SI PODURI</b>	Numărul total de ore pe sem. din planul de învățământ				
Domeniul	<b>INGINERIE CIVILA</b>					
Specializarea	<b>CFDP</b>					
		Total	C	S	L	P

Obiectivele disciplinei în termeni de competențe  
 Conținutul disciplinei (curs, aplicații, activități practice etc.)

Practica tehnologică are ca scop familiarizarea viitorilor specialiști pregătiți de Facultatea de Căi Ferate, Drumuri și Poduri, cu diversele activități și tehnologii folosite la realizarea și întreținerea drumurilor, căilor ferate și lucrărilor de artă.

**Activități practice:**  
**DRUMURI**

- execuția lucrărilor de săpătură și de umplutură (utilaje și tehnologii folosite, organizarea operațiilor)
- execuția lucrărilor de suprastructură
- realizarea dispozitivelor de colectare și evacuare a apelor de suprafață
- realizarea lucrărilor de sprijinire
- dispozitivele de siguranță circulației; marcaje și indicatoare rutiere
- întreținerea drumurilor

**CAI FERATE**

- organizarea construcției și întreținerii căilor ferate
- măsuri de protecția muncii la calea ferată
- construcții și instalații pentru desfășurarea procesului de transport. Aparat de cale. Circuite de cale. Planul tehnic de exploatare a unei stații
- alcatuirea căii ferate în linie curentă și în stații
- suprastructura căii ferate
- utilaje și tehnologii de realizare a căii fără joante
- trasarea, retrasarea și recepția căii în curbă
- mașini și utilaje de mică mecanizare și de mecanizare grea utilizate la lucrările de cale
- baza de montare. Materiale și utilaje necesare
- tehnologii de montare și demontare a panourilor de cale
- închideri de linii și restricții de viteză

**PODURI**

- tehnologia de execuție a infrastructurilor de poduri
- tehnologii de execuție a suprastructurilor de poduri monolite
- tehnologii de execuție și montaj a suprastructurilor de poduri alcătuite din elemente prefabricate
- realizarea elementelor prefabricate în fabrici de prefabricate
- tehnologii de execuție a tablierelor metalice
- realizarea căii, a trotuarelor și parapetilor
- tehnologii de realizare a galeriilor de metrou
- tehnologii de execuție a tunelelor feroviare și rutiere
- realizarea stațiilor de metrou
- tehnologii de execuție a clădirilor aferente căilor de comunicație

UT CB Universitatea Tehnică de Construcții București  
**Facultatea de Căi Ferate, Drumuri și Poduri**  
 Bc. Lacul Tei 122, Sect. 2, cod poștal 020996, București, România  
 tel: +40-71-942.12.88, fax: +40-71-243.36.18  
 secretariat@cfda.utcb.ro, www.cfda.utcb.ro

La stabilirea notei finale se iau în considerare		Pondere în notare exprimată în procente
1. răspunsurile la examen – colocviu (examinare finală)		50%
2. susținerea lucrărilor practice de laborator		-
3. susținerea finală a proiectelor		50%
4. testarea periodică prin lucrări de control		-
5. testarea continuă pe parcursul semestrului		-
6. activități de întocmire a unor teme, referate, eseuri, proiecte .....		-
7. alte activități (de precizat).....		-

Descrieți modalitatea practică de evaluare finală, E/C/V, ( de exemplu: lucrare scrisă ( inclusiv tipul - descriptivă, test grilă, rezolvare probleme etc.), examinare orală cu bilete, colocviu individual sau în grup, susținere de lucrări, proiect (proiectele cu notă distinctă se încadrează la PR) etc.

Estimați timpul total de ore pe semestru al activităților de studiu individual solicitate studentului (fiecăr rând se completează după caz)	
1. studiul notițelor de curs	8. pregătirea pentru examinarea finală
2. studiul suporturilor de curs - manuale, cărți etc.	9. participarea la consultații
3. studiul bibliografiei minimale recomandate	10. documentarea în teren
4. activitățile specifice de pregătire pentru seminar, proiect, laborator, lucrări etc.	11. documentarea suplimentară în bibliotecă
5. întocmirea de teme, referate, eseuri etc.	12. documentarea prin rețeaua Internet
6. pregătirea pentru lucrări de verificare	13. alte activități .....
7. pregătirea pentru prezentări orale	14. ....
	TOTAL ore studiu individual pe semestru =

Data completării: 2015

# Burse

Fondurile pentru burse și protecție socială a studenților se alocă de la bugetul de stat instituțiilor de învățământ superior de stat de către Ministerul de resort în funcție de numărul de studenți de la învățământul cu frecvență, fără taxă de studii (studenții de la studii universitare de licență și studenții de la studii universitare de masterat).

Bursele acordate de UTCB și sursele aferente sunt:

- a. Burse de performanță – din alocații bugetare
- b. Burse de merit 1 și 2 – din alocații bugetare
- c. Burse speciale – din alocații bugetare și venituri proprii (extrabugetare), pentru:
  - (1) studenții de anul I
  - (2) activitate de cercetare
  - (3) activități extra-curriculare și de voluntariat
  - (4) performanțe cultural-artistice deosebite
- d. Burse private – din alocații private
- e. Burse de ajutor social
  - (1) Burse sociale
  - (2) Burse de ajutor social ocazional
  - (3) pentru studenții orfani de unul sau ambii părinți, respectiv pentru care s-a dispus ca măsură de protecție plasamentul și care nu realizează venituri peste plafonul pentru acordarea bursei sociale
- f. Burse pentru învățământul universitar de doctorat
- g. Burse pentru stagii de studii universitare și postuniversitare în străinătate
- h. Burse pentru mobilități externe
- i. Burse acordate studenților străini, bursieri ai statului Român

Cuantumul minim al bursei sociale se propune anual de către CNFIS, ținând cont de faptul că acestea trebuie să acopere cheltuielile minime de masă și cazare. Cuantumul tuturor categoriilor de burse se stabilește de către Senatul U.T.C.B. pentru ciclurile de licență și master. Bursele de performanță, de merit 1 și 2, nu pot fi mai mici decât cuantumul minim al bursei sociale.

[utcb.ro](http://utcb.ro)

# Burse

Fondurile pentru burse și protecție socială a studenților se alocă de la bugetul de stat instituțiilor de învățământ superior de stat de către Ministerul de resort în funcție de numărul de studenți de la învățământul cu frecvență, fără taxă de studii (studenții de la studii universitare de licență și studenții de la studii universitare de masterat).

**Bursele de performanță** se acordă la învățământul universitar de licență pentru concursurile profesionale sau pentru studenții care au media generală 10 la începutul anului universitar

#### **Bursele de merit:**

- Bursă de merit 1 care se acordă primilor 10%, dar nu mai puțin de o bursă de merit 1 pentru fiecare serie a fiecărei specializări al fiecărui an de studiu din fiecare facultate, din numărul total de studenți din acea serie de studiu.
- Bursă de merit 2 care se acordă tuturor studenților, care nu primesc bursa de merit 1, până la epuizare fondurilor atribuite acelei serii a fiecărei specializări al fiecărui an de studiu din fiecare facultate, de Comisia pentru acordarea bursei

**Bursele sociale\*** se acordă pe durata studiilor, până la împlinirea vârstei de 35 de ani pentru susținerea financiară a studenților cu venituri reduse, în următoarele cazuri:

- studenților care îndeplinesc condițiile de promovare chiar a căror familie nu a realizat în cele 3 luni înainte de începerea semestrului/anului universitar un venit lunar net mediu per membru de familie mai mare decât salariul de bază minim net pe economie pe țară garantat în plată. În vederea obținerii acestei burse sociale
- studenților bolnavi de TBC, care se află în evidență unităților medicale, celor care suferă de diabet, boli maligne, sindromuri de malabsorbție grave, insuficiență renală cronică, astm bronșic, epilepsie, cardiopatii congenitale, hepatită cronică, glaucom, miopie gravă, boli imunologice, cei infestați cu virusul HIV sau bolnavi de SIDA, spondilită anchilozată sau reumatism articular. În vederea obținerii acestei burse sociale.

\* Pentru bursele sociale trebuie completat un dosar care conține mai multe documente detaliate pe pagina web a universității dedicată bursei, unde se regăsește și regulamentul complet <https://utcb.ro/studiazapa/pagina-studentilor/burse-si-taxe/>

utcb.ro



# Cămine

Campusul UTCB are în componență: 4 cămine studentești (funcționale), un restaurant universitar și o sală de sport multifuncțională. În imediata vecinătate a Campusului există trei parcuri de recreere: Parcul Lacul Tei, dotat cu cel mai modern ansamblu de distracții și agrement din București, Parcul Plumbuita, cu o veche tradiție culturală și sportivă și Parcul Circului, o cochetă oază de liniște și relaxare în centrul Capitalei.

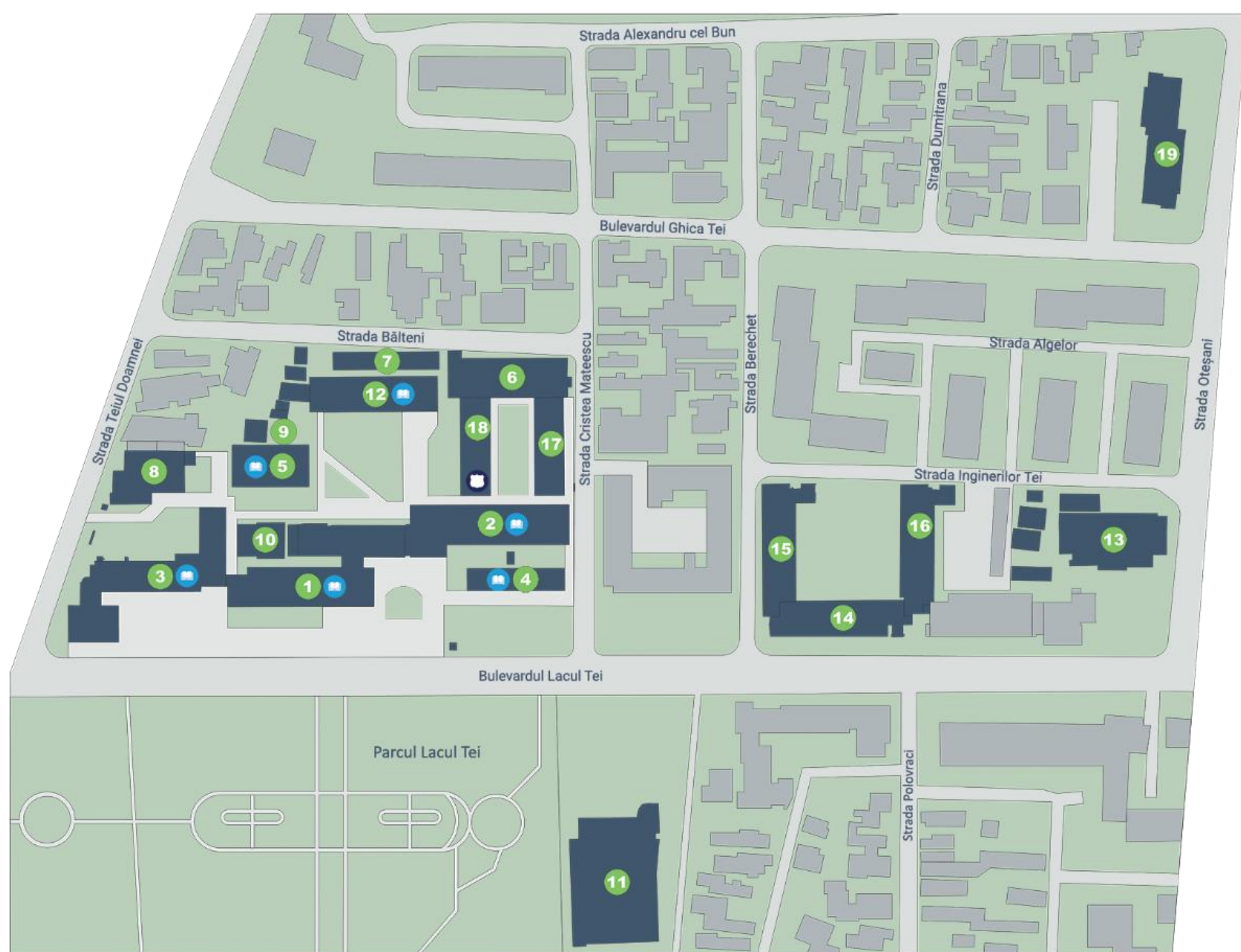

- 1 - Rectorat  
- Facultatea de Construcții Civile, Industriale și Agricole (CCIA)
- 2 - Facultatea de Hidrotehnică (FH)
- 3 - Facultatea de Căi Ferate, Drumuri și Poduri (CFDP)  
- Facultatea de Geodezie (FG)
- 4 - Facultatea de Inginerie în Limbi Străine (FILS)  
- Departamentul de Relații Internaționale (DRI)  
- Departamentul de Limbi Străine și Comunicare (DLSC)  
- Lectoratul Francez și biblioteca CRU
- 5 - Departamentul de Pregătire a Personalului Didactic (DPPD)
- 6 - Laboratorul de hidraulică
- 7 - Laboratorul de aerodinamică și inginerie a vântului

- 8 - Laboratorul de construcții metalice
  - 9 - Laboratorul de materiale de construcții
  - 10 - Laboratoare pentru evaluarea riscului seismic și EUROHOT
  - 11 - Sala de sport
  - 12 - Bloc administrativ
  - 13 - Cantina  
- Asociația studenților (ASCB)
  - 14 - Căminul C2
  - 15 - Căminul C3
  - 16 - Căminul C4
  - 17 - Căminul C5
  - 18 - Căminul C6
  - 19 - Căminul C7
- Icone: Poliția, Bibliotecă

utcb.ro

# Cămine

**Căminul C3** are 192 de camere și o capacitate de aproximativ 750 locuri de cazare, **căminul C4** are 187 de camere și o capacitate de aproximativ 550 locuri de cazare, iar grupurile sanitare sunt comune pentru fiecare modul, care este format din 2 camere. **Căminul C5** are 54 de camere și o capacitate de aproximativ 160 locuri de cazare, iar grupurile sanitare sunt individuale, aflându-se în fiecare cameră. **Căminul C7** are 189 de camere și o capacitate de aproximativ 500 locuri de cazare, iar camere sunt de tip garsonieră având balcon, baie și bucătărie proprie.

## Cămin C3 și C4

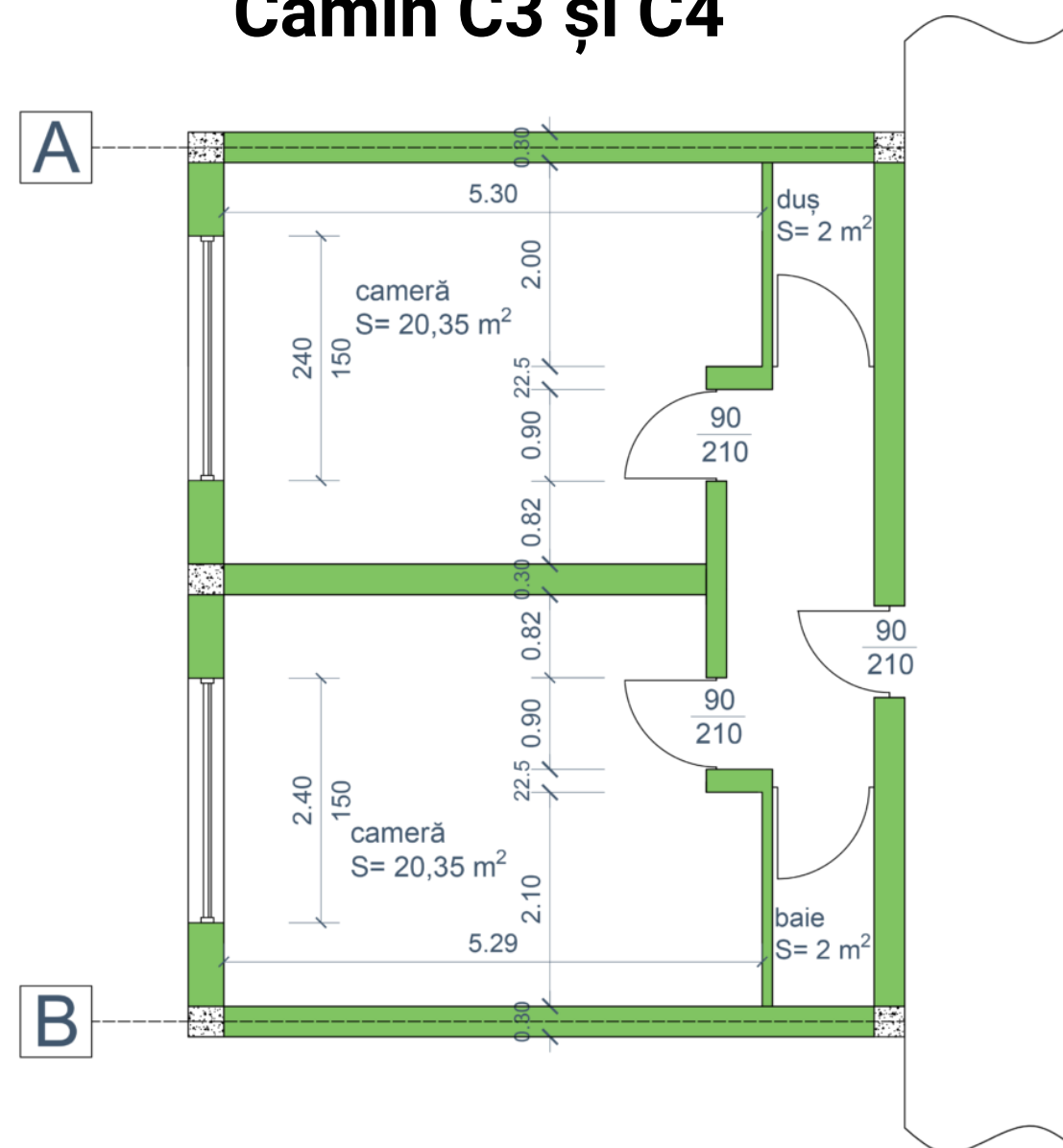

## Cămin C5

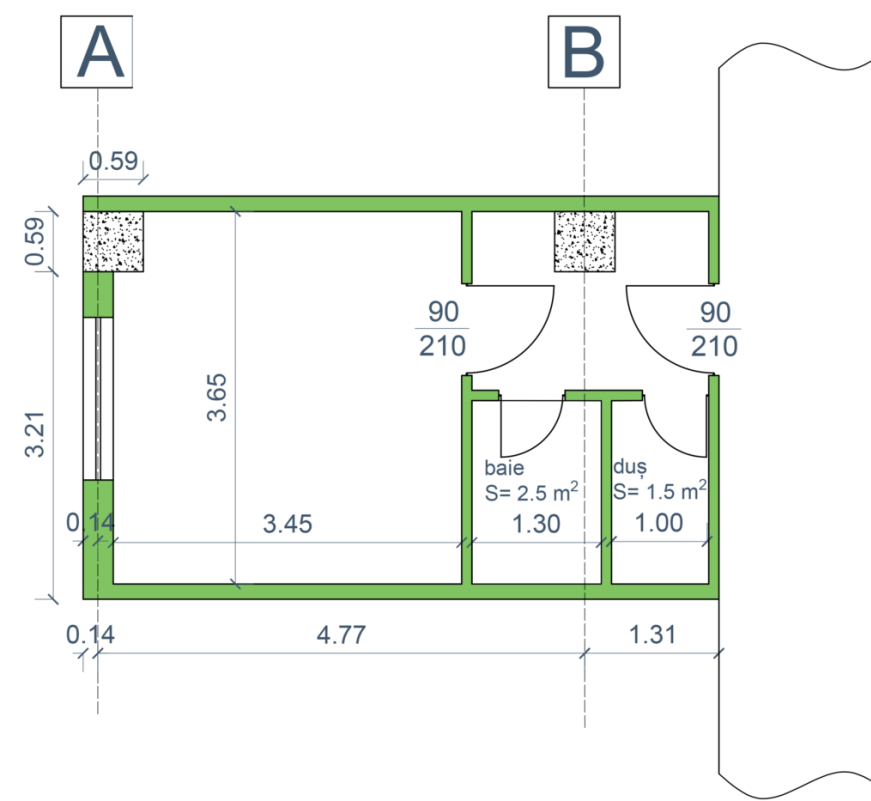

## Cămin C7

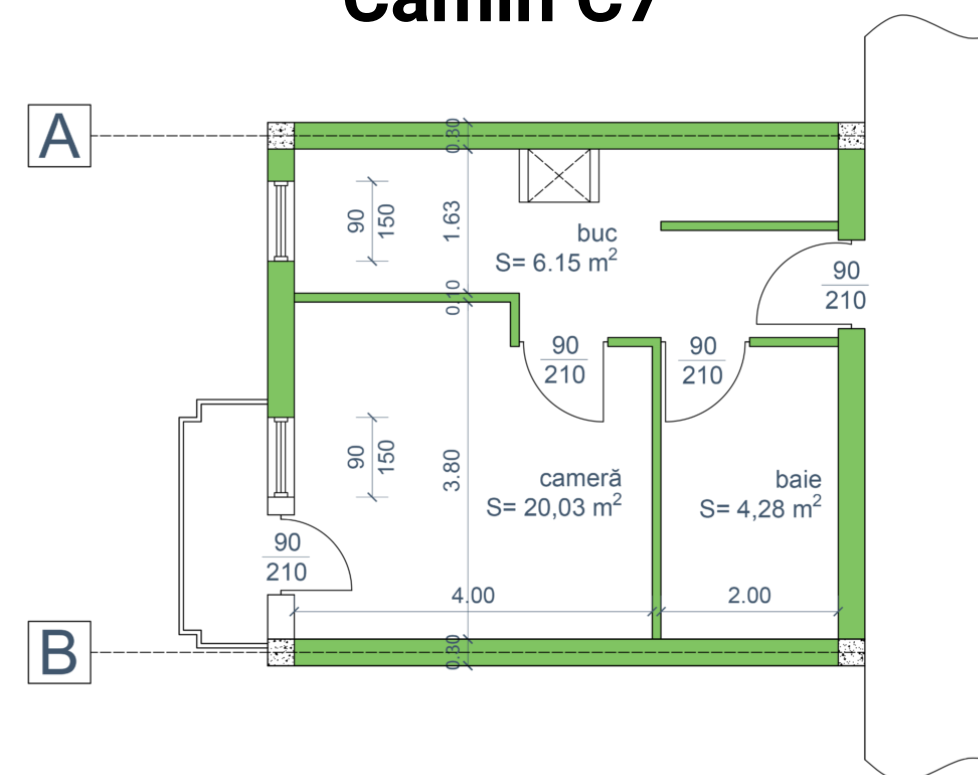

utcb.ro



# Locații UTCB



**A**

## CAMPUS TEI

Bd. Lacul Tei nr.122-124, sector 2  
Facultate de Construcții Civile Industriale și Agricole  
Facultatea de Hidrotehnică  
Facultatea de Căi Ferate Drumuri și Poduri  
Facultatea de Geodezie  
Facultatea de Inginerie în Limbi Străine  
Rectorat, Laboratoare, Restaurant universitar,  
Cămine, Administrație, Sală de sport multifuncțională  
Mijloace de transport: autobuze 182 și 282, tramvai 16 și 36, metrou Obor și Ștefan cel Mare  
(20 de minute depărtare de mers pe jos).

**B**

## CAMPUS PACHE PROTOPESCU

Bd. Pache Protopopescu nr.66, sector 2  
Facultatea de Inginerie a Instalațiilor  
Mijloace de transport: autobuze 135, 311 și 655, tramvai 16 și 36, metrou lanului (10 de minute  
depărtare de mers pe jos).

**C**

## CAMPUS PLEVNEI

Calea Plevnei nr.59, sector 5  
Facultatea de Utilaj Tehnologic  
Mijloace de transport: autobuze 61, 66, 69, 85, 90, 91, 163, 336 și 601, metrou Eroilor (10 de  
minute depărtare de mers pe jos).

**D**

## CAMPUS COLENTINA

Str. Răscoala din 1907 nr.5, sector 2  
Laboratoare  
Mijloace de transport: autobuze 66, 182, 282 și 682, tramvai 21.

utcb.ro



Universitatea Tehnică  
de Construcții București



# Structura universității

## **CONSILIUL DE ADMINISTRAȚIE** Conducere operațională

**Rector**

**4 Prorectori**

**7 Decani**

**Director Școala doctorală**

**Director general administrativ**

**Reprezentantul studenților**

**Reprezentantul sindicatului UTCB**

## **SENAT** Conducere executiv-legislativă

**75% - cadre didactice**

**25% - studenți**

utcb.ro

# Structura facultății

## DECANAT Conducere operațională

### Decan

**Prodecani** (numărul de prodecani variază la fiecare facultate în funcție de numărul de studenți și cadre didactice)

## CONSILIUL FACULTĂȚII Conducere executiv-legislativă

**75% - cadre didactice**

**25% - studenți**

Fiecare facultate este formată din departamente din a căror componență fac parte cadrele didactice.

utcb.ro

# ORAR

activitate didactică de tip seminar care se desfășoară a nivel de grupă de studiu o dată pe săptămână

activitate didactică de tip seminar care se desfășoară a nivel de grupă de studiu o dată la două săptămâni în săptămânile impare

ZIUA	8 <sup>00</sup>	10 <sup>00</sup>	10 <sup>00</sup>	12 <sup>00</sup>	12 <sup>00</sup>	14 <sup>00</sup>	14 <sup>00</sup>	16 <sup>00</sup>	16 <sup>00</sup>	18 <sup>00</sup>	18 <sup>00</sup>	20 <sup>00</sup>
LUNI			1	Educatie fizica		II-6 Fiz. (sem.)		Ec. dif.	II-6 V.Popescu	Desen	P7 D.Cotescu+D.Bazavan	
		Mecanică III-4 A.Savu	Ec. dif.	P7 Ec. gen. E. Manolescu	Ec. dif.	V. Popescu						
			Mecanică P10 A. Savu	III-4 V. Popescu	Fiz. (sem.) III-4	3						
MARTI	ANALIZĂ II-1 A. Marcoci		MECANICĂ II-1 V. Manea		4		PEDAGOGIE (facultativ) III-10-Geodezie M. Goga					

activitate didactică de tip curs care se desfășoară a nivel de serie de studiu o dată pe săptămână

numărului grupei de studiu

numele cadrului didactic care este titularul cursului

sala unde se desfășoară activitatea didactică



# Structura anului universitar

Structura anului universitar 2020-2021 - Facultatea de Construcții Civile, Industriale și Agricole

		Semestrul I																				Semestrul II																																							
Luna →		Octombrie					Noiembrie					Decembrie					Ianuarie					Februarie					Martie					Aprilie					Mai					Iunie					Iulie					August					Septembrie				
Săptămâna →		1	2	3	4	5	6	7	8	9	10	11	12	13	14	15	16	17	18	19	20	21	22	23	24	25	26	27	28	29	30	31	32	33	34	35	36	37	38	39	40	41	42	43	44	45	46	47	48	49	50	51	52								
		24/09/20 - 04/10/20					05/10/20 - 15/11/20					16/11/20 - 26/12/20					27/12/20 - 06/01/21					07/01/21 - 16/02/21					17/02/21 - 28/03/21					29/03/21 - 08/04/21					09/04/21 - 18/05/21					19/05/21 - 28/06/21					29/06/21 - 08/07/21					09/07/21 - 18/08/21					19/08/21 - 27/09/21				
Licență An I																																																													
Licență An II																																																													
Licență An III - specializare IEC		1	2	3	4	5	6	7	8	9	10	11	12	1	2	13	14	1	2	3	4	3	1	2	3	4	5	6	7	8	9	10	11	12	13	14	1	2	3	4	1	2	3	4	4	5	6	7	8	9	10	11	12	13	14						
Licență An III - specializările IUUR + CCIA																																																													
Licență An IV																																																													
Master I		1	2	3	4	5	6	7	8	9	10	11	12	1	2	13	14	1	2	3	4	3	1	2	3	4	5	6	7	8	9	10	11	12	13	14	1	2	3	4	1	2	3	4	4	5	6	7	8	9	10	11	12	13	14						
Master 2																																																													
Admitere Licență																																																													
Admitere Master																																																													
Admitere DPPD																																																													
Admitere Doctorat																																																													
Concediu cadre didactice																																																													
		1					2					3					4					5					6					7					8					9																			
		Octombrie					Noiembrie					Decembrie					Ianuarie					Februarie					Martie					Aprilie					Mai					Iunie					Iulie					August					Septembrie				

Activități didactice
Sesiune de examene
Definitivarea proiectului de diplomă
Sesiunea de examene suplimentară
Vacanță
Practică
Susținere diplomă / disertație
Admitere

# Structura anului universitar

Structura anului universitar 2020-2021 - Facultatea de Inginerie a Instalațiilor

		Semestrul I															Semestrul II																																																																							
Luna →		Octombrie					Noiembrie					Decembrie					Ianuarie					Februarie					Martie					Aprilie					Mai					Iunie					Iulie					August					Septembrie																															
Săptămâna →		1	2	3	4	5	6	7	8	9	10	11	12	13	14	15	16	17	18	19	20	21	22	23	24	25	26	27	28	29	30	31	32	33	34	35	36	37	38	39	40	41	42	43	44	45	46	47	48	49	50	51	52																																			
		28/09/20	05/10/20	12/10/20	19/10/20	26/10/20	03/11/20	10/11/20	17/11/20	24/11/20	01/12/20	08/12/20	15/12/20	22/12/20	29/12/20	05/01/21	12/01/21	19/01/21	26/01/21	02/02/21	09/02/21	16/02/21	23/02/21	01/03/21	08/03/21	15/03/21	22/03/21	29/03/21	05/04/21	12/04/21	19/04/21	26/04/21	03/05/21	10/05/21	17/05/21	24/05/21	31/05/21	07/06/21	14/06/21	21/06/21	28/06/21	05/07/21	12/07/21	19/07/21	26/07/21	02/08/21	09/08/21	16/08/21	23/08/21	30/08/21	06/09/21	13/09/21	20/09/21																																			
Licență An I																																																																																								
Licență An II		1	2	3	4	5	6	7	8	9	10	11	12	1	2	13	14	1	2	3	4	3	1	2	3	4	5	6	7	8	9	10	11	12	13	14	1	2	3	4	1	2	4	5	6	7	8	9	1	2	10	11	12																																			
Licență An III																																																																																								
Licență An IV																																																																																								
Master I		1	2	3	4	5	6	7	8	9	10	11	12	1	2	13	14	1	2	3	4	3	1	2	3	4	5	6	7	8	9	10	11	12	13	14	1	2	3	4	4	5	6	7	8	9	10	11	1	2	12	13	14																																			
Master 2																																																																																								
Admitere Licență																																																																																								
Admitere Master																																																																																								
Admitere DPPD																																																																																								
Admitere Doctorat																																																																																								
Concediu cadre didactice		1	2																																								3																																													
		Octombrie	Noiembrie	Decembrie	Ianuarie	Februarie	Martie	Aprilie	Mai	Iunie	Iulie	August	Septembrie																																																																											

Licență An I
Licență An II
Licență An III
Licență An IV

Master I
Master 2

Admitere Licență
Admitere Master
Admitere DPPD
Admitere Doctorat
Concediu cadre didactice

Activități didactice
Sesiune de examene
Definitivarea proiectului de diplomă
Sesiunea de examene suplimentară
Vacanță
Practică
Susținere diplomă / disertație
Admitere

utcb.ro



Universitatea Tehnică de Construcții București

# Structura anului universitar

Structura anului universitar 2020-2021 - Facultatea de Hidrotehnică

		Semestrul I										Semestrul II																																											
		Octombrie		Noiembrie		Decembrie		Ianuarie		Februarie		Martie		Aprilie		Mai		Iunie		Iulie		August		Septembrie																															
Luna →	Săptămâna →	1	2	3	4	5	6	7	8	9	10	11	12	13	14	15	16	17	18	19	20	21	22	23	24	25	26	27	28	29	30	31	32	33	34	35	36	37	38	39	40	41	42	43	44	45	46	47	48	49	50	51	52		
		26/09/20	04/10/20	11/10/20	18/10/20	25/10/20	01/11/20	08/11/20	15/11/20	22/11/20	29/11/20	06/12/20	13/12/20	20/12/20	27/12/20	03/01/21	10/01/21	17/01/21	24/01/21	31/01/21	07/02/21	14/02/21	21/02/21	28/02/21	06/03/21	13/03/21	20/03/21	27/03/21	03/04/21	10/04/21	17/04/21	24/04/21	31/04/21	08/05/21	15/05/21	22/05/21	29/05/21	05/06/21	12/06/21	19/06/21	26/06/21	03/07/21	10/07/21	17/07/21	24/07/21	31/07/21	07/08/21	14/08/21	21/08/21	28/08/21	04/09/21				
Licentă An I		1	2	3	4	5	6	7	8	9	10	11	12	1	2	3	4	1	2	3	4	3	1	2	3	4	5	6	7	8	9	10	11	12	13	14	1	2	3	4	5	6	7	8	9	10	11	12							
Licentă An II - specializările ACH, ISPM, IME																																																							
Licentă An II - specializarea AIA																																																							
Licentă An III - specializarea AIA																																																							
Licentă An III - specializările ACH, ISPM, IME																																																							
Licentă An IV																																																							
Master I		1	2	3	4	5	6	7	8	9	10	11	12	1	2	3	4	1	2	3	4	3	1	2	3	4	5	6	7	8	9	10	11	12	13	14	1	2	3	4	5	6	7	8	9	10	11	12	1	2	3	4			
Master 2																																																							
Admitere Licență																																																							
Admitere Master																																																							
Admitere DPPD																																																							
Admitere Doctorat																																																							
Concediu cadre didactice																																																							

Activități didactice
Sesiune de examene
Definitivarea proiectului de diplomă
Sesiunea de examene suplimentară
Vacanță
Practică
Sustinere diplomă / disertație
Admitere











# Structura anului universitar

Structura anului universitar 2020-2021 - Facultatea de Inginerie în Limbi Străine - filologie

		Semestrul I																	Semestrul II																																										
Luna →		Octombrie					Noiembrie					Decembrie					Ianuarie					Februarie					Martie					Aprilie					Mai					Iunie					Iulie					August					Septembrie				
Săptămâna →		1	2	3	4	5	6	7	8	9	10	11	12	13	14	15	16	17	18	19	20	21	22	23	24	25	26	27	28	29	30	31	32	33	34	35	36	37	38	39	40	41	42	43	44	45	46	47	48	49	50	51	52								
		28/09/20	05/10/20	12/10/20	19/10/20	26/10/20	03/11/20	10/11/20	17/11/20	24/11/20	01/12/20	08/12/20	15/12/20	22/12/20	29/12/20	05/01/21	12/01/21	19/01/21	26/01/21	02/02/21	09/02/21	16/02/21	23/02/21	01/03/21	08/03/21	15/03/21	22/03/21	29/03/21	05/04/21	12/04/21	19/04/21	26/04/21	03/05/21	10/05/21	17/05/21	24/05/21	31/05/21	07/06/21	14/06/21	21/06/21	28/06/21	05/07/21	12/07/21	19/07/21	26/07/21	02/08/21	09/08/21	16/08/21	23/08/21	30/08/21	06/09/21										
Licență An I		1	2	3	4	5	6	7	8	9	10	11	12	13	14	1	2	3	4	5	6	7	8	9	10	11	12	13	14	1	2	3	4	5	6	7	8	9	10	11	12	13	14																		
Licență An II																																																													
Licență An III																																																													
Master I		1	2	3	4	5	6	7	8	9	10	11	12	1	2	3	4	5	6	7	8	9	10	11	12	13	14	1	2	3	4	5	6	7	8	9	10	11	12	13	14																				
Master 2																																																													
Admitere Licență																																																													
Admitere Master																																																													
Admitere DPPD																																																													
Admitere Doctorat																																																													
Concediu cadre didactice														1	2					3																																									

Licență An I
Licență An II
Licență An III

Master I
Master 2

Admitere Licență
Admitere Master
Admitere DPPD
Admitere Doctorat
Concediu cadre didactice

Activități didactice
Sesiune de examene
Definitivarea proiectului de diplomă
Sesiunea de examene suplimentară
Vacantă
Practică
Sustinere diplomă / disertație
Admitere

utcb.ro

# Structura anului universitar

Structura anului universitar 2020-2021 - Facultatea de Utilaj Tehnologic

		Semestrul I																					Semestrul II																																									
Luna →		Octombrie					Noiembrie					Decembrie					Ianuarie						Februarie						Martie						Aprilie					Mai					Iunie					Iulie					August					Septembrie				
Săptămâna →		1	2	3	4	5	6	7	8	9	10	11	12	13	14	15	16	17	18	19	20	21	22	23	24	25	26	27	28	29	30	31	32	33	34	35	36	37	38	39	40	41	42	43	44	45	46	47	48	49	50	51	52											
		28/09/20	05/10/20	12/10/20	19/10/20	26/10/20	02/11/20	09/11/20	16/11/20	23/11/20	30/11/20	07/12/20	14/12/20	21/12/20	28/12/20	04/01/21	11/01/21	18/01/21	25/01/21	01/02/21	08/02/21	15/02/21	22/02/21	01/03/21	08/03/21	15/03/21	22/03/21	29/03/21	05/04/21	12/04/21	19/04/21	26/04/21	03/05/21	10/05/21	17/05/21	24/05/21	31/05/21	07/06/21	14/06/21	21/06/21	28/06/21	05/07/21	12/07/21	19/07/21	26/07/21	02/08/21	09/08/21	16/08/21	23/08/21	30/08/21	06/09/21	13/09/21	20/09/21	27/09/21										
Licență An I																		1	2	3																																												
Licență An II		1	2	3	4	5	6	7	8	9	10	11	12	1	2	13	14		1	2	3	4	3	1	2	3	4	5	6	7	8	9	10	11	12	13	1	2	3	4	1	2	3	4	5	6	7	8	9	10	11													
Licență An III																																																																
Licență An IV																																																																
Master I		1	2	3	4	5	6	7	8	9	10	11	12	1	2	13	14		1	2	3	4	3	1	2	3	4	5	6	7	8	9	10	11	12	13	1	2	3	4	4	5	6	7	8	9	10	11	1	2	12	13	14											
Master 2																																																																
Admitere Licență																																																																
Admitere Master																																																																
Admitere DPPD																																																																
Admitere Doctorat																																																																
Concediu cadre didactice																																																																

Activități didactice

Sesiune de examene
Definitivarea proiectului de diplomă
Sesiunea de examene suplimentară
Vacanță
Practică
Susținere diplomă / disertație
Admitere