

## Angajam PROIECTANTI de STRUCTURI din LEMN LAMELAR Romana / Engleza / Franceza

Echipe de proiectare a **GLULAM SA (sediul Targoviste)** caută doi colegi absolvenți ai Universității Tehnice de Construcții sau studenți în anul terminal, pentru posturile de ingineri proiectanți structuri de rezistență din **glulam**.

Activitatea în cadrul biroului de proiectare constă în realizarea calculului structural de ansamblu, dimensionarea elementelor structurii și a conexiunilor, întocmirea planurilor de detaliu și montaj, precum și a părții scrise. De asemenea, biroul de proiectare este angrenat în comunicarea cu arhitecții, constructorii și beneficiarii lucrărilor și vizitarea șantierei aflate în desfășurare.

Experiența în domeniu nu este obligatorie, colegii noștri sunt deschiși și pregătiți să vă ajute ca să aprofundați. Se impun însă, seriozitatea, responsabilitatea și dorința de a învăța. Veți participa la realizarea de proiecte spectaculoase cu structuri din **glulam** sau combinate cu **CLT (X-LAM)**. <http://glulam.ro/images/Certificari/catalog.pdf>

Mediul de lucru este liniștit, prietenos și respectuos. Veți găsi un sprijin permanent în cadrul companiei.

Ne puteți face o vizită oricând.

Așteptăm cu interes CV-urile.

email [cristian.panait@glulam.ro](mailto:cristian.panait@glulam.ro)

WhatsApp [0722 390 292](https://wa.me/0722390292)



Compania **GLULAM SA** produce structuri din lemn lamelar și este lider în realizarea și montajul structurilor de mari dimensiuni. În acest an demarează și producția de panouri din **CLT (X-LAM)**.

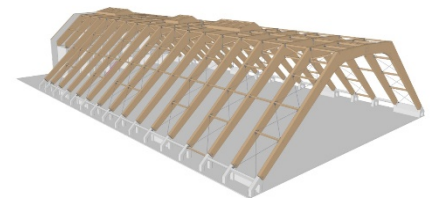
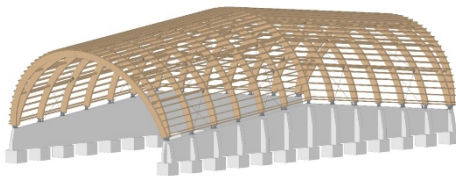
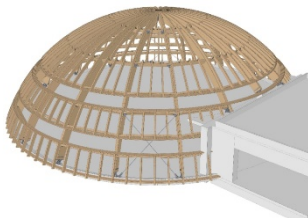
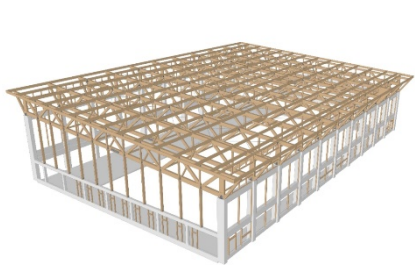

## We are looking for DESIGNERS of WOODEN LAMINATE STRUCTURES

GLULAM SA's (Targoviste) design team is looking for two colleagues, graduates of the Technical University of Construction or students in their final year, for the position of Design Engineers of **glulam** resistance structures.

The work in the design office consists of performing the overall structural calculation, dimensioning the elements of the structure and the connections, drawing up the detail and erection plans, as well as the written part. The design office is also involved in communicating with architects, builders and beneficiaries of the works and visiting construction sites in progress.

Experience in the field is not mandatory, our colleagues are open and ready to help you learn more. However, seriousness, responsibility and the desire to learn are required. You will participate in the realization of spectacular projects with **glulam** structures or combined with CLT (X-LAM). <http://glulam.ro/images/Certificari/catalog.pdf>

The working environment is quiet, friendly and respectful. You will find permanent support within the company.

You can visit us at any time.

We look forward to receiving your CVs.

email [cristian.panait@glulam.ro](mailto:cristian.panait@glulam.ro)

WhatsApp [0722 390 292](https://wa.me/0722390292)



The company GLULAM SA produces glulam structures and is a leader in the production and assembly of large structures.

This year we are also starting the production of CLT (X-LAM) panels.

